LE GRAU DU ROI
Port Camargue

ANNUAIRE DES ASSOCIATIONS

2025 - 2026

Let's GRAU
Le Grau du Roi Port Camargue

Festival du livre

de la mer et des océans

11>12 octobre 2025

Salle Agora

Allée Robert Badinter - Le Grau du Roi

LE GRAU DU ROI
PORT CAMARGUE

www.ville-legrauduroi.fr
Ville Le Grau du Roi - Port Camargue
villelegrauduroi_portcamargue

Communauté de communes
Terre de CAMARGUE
www.terredecamargue.fr

Chères Graulennes,
chers Graulens,

Nous profitons d'un tissu associatif d'une grande richesse dont cet annuaire est le reflet. À sa lecture, de nouvelles activités pourraient vous inspirer : une cause qui vous touchera, une discipline qui vous séduira, une nouvelle passion pour laquelle peut être, vous vous éprendrez.

Cette richesse nous la devons à l'engagement des présidents, des animateurs, des nombreux bénévoles qui animent ces associations et à leurs adhérents. Nous voulons les saluer et remercier chaleureusement tous les bénévoles qui contribuent à la vitalité de notre ville. Sans elles, certains événements n'auraient pas la même saveur ou n'existeraient pas… Par leur action et par la variété de l'offre des activités et animations s'adressant à tous, elles sont essentielles à la vie du Grau-du-Roi, tant appréciée.

Nous sommes convaincus que cet engagement reste accessible à tous. Chacun peut contribuer à sa manière. Peu importe son âge, sa disponibilité, ses capacités. Il suffit de quelques heures, d'un peu de temps, d'une simple présence pour « donner le coup de main » à l'occasion d'un événement… C'est un lien précieux à préserver, un nouveau souffle pour soutenir un projet ou contribuer à la pérennité d'une association.

Si cette implication peut apparaître contraignante au premier abord, elle est assurément gratifiante. Il s'agit d'une aventure qui réserve souvent de belles surprises, des moments de joie mais aussi celle de participer à la vie locale, de nouer du lien… et puis peut-être, de se découvrir sous un autre jour.

À ceux qui agissent déjà, encore un grand merci. À ceux qui souhaiteraient s'investir, nous vous encourageons à franchir le pas ! L'avenir de nos associations et donc celui du Grau-du-Roi, se construit grâce à votre engagement.

Docteur Robert CRAUSTE
Maire du Grau-du-Roi
Président de la CCTC
Conseiller départemental du Gard

Christine LACROIX
Conseillère municipale déléguée à la Vie associative
et à la démocratie citoyenne

Arts Martiaux

A.C.S. SECTION AÏKIDO

Président / Responsable / Coordonnées :
Sophie CANILLAC - Tél. 06 80 71 89 39 - so@muralistes.art

Activité : Pratique d'un art martial sans compétition qui permet de se construire dans la pratique avec l'autre

Lieu d'activité : Salle d'arts martiaux - Palais des sports

Horaires et tarifs : Jeudi : 19h30 à 21h
38€ licence adulte. Inscription annuelle : 120€/an.

A.C.S. SECTION JUDO CLUB GRAULEN

Président / Responsable / Coordonnées :
Président : Didier MAYNADIER - Contact: Denis BUCHART
Tél. : 06 95 40 26 40 - Mail : judogdr@gmail.com
ou : ESTEVE Talita
Tél. : 06 09 23 62 65

Activité : Enseignement du judo: cours éveil à cours adulte, enfant à partir de 3 ans, et renforcement musculaire. Professeur : Denis BUCHART

Lieu d'activité : Salle d'arts martiaux - Palais des sports

Horaires et tarifs : Pour les jours et les horaires nous consulter.

A.C.S. SECTION YOGA

Président / Responsable / Coordonnées :
Présidente : Nicole GRACIA - Contact : Patricia MOISAN
Tél. : 06 66 93 50 04 - patricia63000@hotmail.fr
Professeur : Yvette VIAL
Tél. : 06 62 69 69 40 - yvette-vial@gmail.com

Activité : Pratique du yoga. Stage de yoga. Méditation

Lieu d'activité : Palais des sports

Horaires et tarifs : Lundi : 10h à 11h30 - Mardi : 18h45 à 19h45
Jeudi : 10h à 11h15 - Vendredi : 10h à 11h15.
Tarifs:200 €/an. 80 €/trimestre 35€/mois. 80€. La carte de 10 séances.100€, à la séance : 10€

CAMARGUE BOXING

Président / Responsable / Coordonnées :
Président : Jean-Pierre PELLICANO
Contact: 06 83 10 67 25
Mail : amsdfccamargueboxing@gmail.com

Activité : Sports de combat : boxe pieds poings / karaté full contact / semi-contact.
Loisir amateur. Préparation physique et mentale - compétition.
Cours enfants / mixte / tous niveaux (compétitions)

Lieu d'activité : Salle arts martiaux, Palais des sports.
Le Grau du Roi - Aigues-Mortes, salle des artisans.

Horaires et tarifs : Tarifs et horaires : nous contacter

KARATÉ GOJU RIU

Président / Responsable / Coordonnées :
Président : Bruno DIOT - 06 87 81 74 74 - brunodiot@hotmail.fr

Activité : Développement du karaté d'origine d'Okinawa de maître Miyagi. Art martial d'origine pour l'entretien du corps et de l'esprit, sans combat ni compétition.
Peut être pratiqué à tout âge.

Lieu d'activité : Salle d'arts martiaux - Palais des sports Le Grau du Roi

Horaires et tarifs : Tous les jours.
Tarifs : de 180 à 240€

ASSOCIATION DARA

Président / Responsable / Coordonnées :
Présidente : Valérie MELIANI
Contact : Marie Josée GALON - 06 09 96 20 52
Mail : contactmjgalon@gmail.com

Activité : Base de notre pratique : le QiGong, permet d'accéder à l'esprit serein. La géométrie sacrée appliquée dans notre corps, l'activation des centres et connexion des circuits d'énergie ; connaissance de soi, devenir conscient de qui nous sommes et exploiter notre plein potentiel

Lieu d'activité : Boulevard du docteur Jean Bastide, rive droite, le Boucanet. Vue sur mer, parking gratuit.
Printemps et été, pratique sur la plage

Horaires et tarifs : Pour 2025 les samedis:
20 septembre / 11 octobre / 15 novembre / 6 décembre autres dates à définir.
Huit participants maximum.
Pour les séances en individuel, nous contacter
Tarif: atelier mensuel 10h/18h: 60€

MÉDITATION - RELAXATION CRÉATION LE BLEUET

Président / Responsable / Coordonnées :
Présidente : Danièle POIREL - Contact : Isabelle MORA
06 73 36 06 95 - Mail : creationlebleuet@hotmail.fr

Activité : Présence à soi par la posture, la respiration, le centrage. État de plénitude et de sérénité dans le moment présent (sur chaise ou sur sol). Intervenante Isabelle MORA.

Lieu d'activité : Palais des sports et au siège de l'association : 18, rue des camisards au Grau du Roi

Horaires et tarifs : Palais des sports : jeudi 9h à 9h45 (méditation), vendredi 11h30 à 12h (relaxation) (gratuit avec le qi cong du vendredi). Siège de l'association (18 rue des camisards) : vendredi 18h à 18h45 (méditation). Tarifs: 5€ / séance - 45€/10 séances. Cotisation association 12€/an. Pas de cours pendant les vacances scolaires. reprise le 18 septembre 2025.

QI GONG - CRÉATION LE BLEUET

Président / Responsable / Coordonnées :
Présidente : Danièle POIREL - Contact : Isabelle MORA
06 73 36 06 95 - Mail : creationlebleuet@hotmail.fr

Activité : Arts énergétiques - permet d'éliminer la fatigue, le stress et les tensions, d'assouplir les articulations, d'améliorer la concentration et la mémoire par la libre circulation de l'énergie.
Intervenants : Isabelle MORA et Serge HAMELAK

Lieu d'activité : Palais des sports et salle les argonautes

Horaires et tarifs : Mardi: 17h à 18h15 - salle des argonautes
Vendredi : 10h à 11h15 - Palais des sports. Tarifs: 7 €/séance - 60€/10 séances. (1/2 tarif avec le Taï Chi Chuan) Cotisation association 12€/an. Pas de cours pendant les vacances scolaires. reprise le 16 septembre 2025.

TAÏ CHI CHUAN - CRÉATION LE BLEUET

Président / Responsable / Coordonnées :
Présidente : Danièle POIREL - Contact : Isabelle MORA
06 73 36 06 95 - Mail : creationlebleuet@hotmail.fr

Activité : Art martial interne, associe mouvements lents et respiration.
Application martiale du QI GONG "boxe de l'ombre et méditation en mouvement". Intervenants : Isabelle MORA, Serge HAMELAK et Cyril HOFFMANN

Lieu d'activité : Palais des sports et salle les Argonautes

Horaires et tarifs : Palais des sports :
Mardi : 10h à 11h (débutants) et 11h à 12h (autres niveaux)
Jeudi : 10h-11h45 (tous niveaux)
Les argonautes : mardi : 18h30 à 19h45 (tous niveaux)
85€/trimestre, 1 cours/semaine. 95€/ trimestre, plusieurs cours par semaine. Cotisation association 12€/an. Pas de cours pendant les vacances scolaires. Reprise des cours le 16/09/25.

YOGA DE PORT CAMARGUE

Président / Responsable / Coordonnées :
Président : Yann LUSSEAU - Contact : 07 69 87 13 98
Mail : yogadeportcamargue@gmail.com

Activité : 3 disciplines principales : yoga, pilates, cardio en petit groupe.
Yoga : 4 variantes – traditionnel (souplesse, équilibre, détente), ball (étirements assis), massage (relaxation ciblée), méditation (lâcher-prise, sommeil).
Pilates : classique (renforce les muscles profonds, soutient les articulations) et ball (assouplissement et tonification en position assise).
Cardio : améliore l'endurance et la santé cardiovasculaire, avec des rythmes adaptés à chacun.

Lieu d'activité : Dans la salle ou le jardin de la Villa des Arts à Port Camargue

Horaires et tarifs : Programme et tarifs par contact téléphonique uniquement.

Aviron

TERRE DE CAMARGUE - LE GRAU DU ROI

Président / Responsable / Coordonnées :
Président : Eddy ESTEVENON
Contact : avirontc.legrauduroi@gmail.com

Activité : Découverte, initiation et coaching de l'aviron mer et rivière. Compétitions locales et internationales. Accompagnement sportif pour les personnes en situation de handicap

Lieu d'activité : Base nautique du Vidourle, Le Grau du Roi

Horaires et tarifs : nous contacter

Basket

LITTORAL CAMARGUE BASKET

Président / Responsable / Coordonnées :
Président : Arnaud FIGUIÈRE - Contact : Émmanuelle VALLET 06 01 13 68 60 - Mail : info@littoralcamarguebasket.fr

Activité : Découverte, initiation, apprentissage du basket en loisir et / ou en compétition.
Accueil des enfants à partir de 3 ans. Club labellisé "micro basket"
Équipe mixte jusqu'à 9 ans, puis équipes filles et équipes garçons en compétitions de U11 à séniors.
Section basket santé ouvert à tout âge. Club labellisé "basket santé"

Lieu d'activité : Principalement salle Camargue (48 Boulevard Diderot à Aigues-Mortes).

Horaires et tarifs : Tarifs: de 125 à 190€ / an et selon l'âge (cotisation + licence)
Pass'sport accepté et paiement en plusieurs fois accepté.
Entraînement du lundi au vendredi et compétitions le samedi ou le dimanche

Notes

Beach-volley

BEACH-VOLLEY - LE GRAU DU ROI

Président / Responsable / Coordonnées :
Président : Philippe DEREGNECOUR - Tél. : 06 18 38 70 75
Mail : volley.camargue@gmail.com

Activité : Pratique du Beach-volley, initiation, perfectionnement, compétitions et jeu libre.

Lieu d'activité : Plage des mouettes - Rive gauche, entrée N°38 Le Grau du Roi

Horaires et tarifs : Cotisation annuelle : 10€. Tous les jours, pendant la saison estivale et le week-end et le mercredi en hiver selon la météo.

Boules

BOULE CAMARGUE 2000

Président / Responsable / Coordonnées :
Président : Dominique PILLIER
Contact : 06 50 84 84 20 - Mail : pillierdom@gmail.com

Activité : Pratique de la pétanque loisirs et en compétitions (FFPJP).

Lieu d'activité : Boulodrome. Forum Port Camargue (derrière l'Amarette)

Horaires et tarifs : Ouvert toute l'année (sauf Noël et jour de l'An) de 14h à 20h Carte à l'année: 18€ - Possibilité de carte à la semaine 10€.Licence: 47€

BOULE GRAULENNE

Président / Responsable / Coordonnées :
Contact : karimb008@icloud.com

Lieu d'activité : Boulodrome municipal - Allée Victor Hugo

BOULE LYONNAISE

Président / Responsable / Coordonnées :
Mail : berger.j.l@gmail.com

Lieu d'activité : Boulodrome municipal - Allée Victor Hugo

Char à cerf-volant

LES AILES DE L'ESPIGUETTE

Président / Responsable / Coordonnées :
Président : Christophe POSER - 07 87 60 64 70
Mail : lesailesdelespiguette@wanadoo.fr

Activité : Pratique dans le cadre associatif, du char à cerf-volant et char à voile sur la plage de l'Espiguette, dans le respect de l'environnement et du public, pour cet espace protégé Natura 2000. Initiations, baptêmes, courses et divers événements au cours de l'année.

Lieu d'activité : Plage de l'Espiguette, derrière le camping municipal

Horaires et tarifs : Nous contacter

Course et marche

APASS - ASSOCIATION PRÉVENTION ACTION SPORT SECOURISME

Président / Responsable / Coordonnées :
Président: Olivier JAMANN - Contact: BILSKI Marlène
07 83 90 03 99 - Mail : secretariat@assopass.fr

Activité : Séances de marche aquatique

Lieu d'activité : Plage du Boucanet, accès 13 Boulevard du Dr Jean Bastide

Horaires et tarifs : Les lundis, mardis (pour des personnes avec des pathologieschroniques), mercredis, jeudis, vendredis et samedis matins de 10h30 à 11h30

RANDO GRAU

Président / Responsable / Coordonnées :
Direction collégiale - Contact: VIALLET Monique
Tél. : 06 86 30 29 53 - Mail : rando.grau.23@gmail.com

Activité : Randonnée pédestre le dimanche à la journée

Lieu d'activité : Gard et départements limitrophes

Horaires et tarifs : Adhésion au club : 15€.

COURIR & MARCHER ENSEMBLE LE GRAU DU ROI

Président / Responsable / Coordonnées :
Présidente : Annie BRACHET
Tél. : 07 51 61 70 10 - Mail : anniebrac@gmail.com

Activité : Différentes sections de marches et courses à pied À but : sportif, caritatif, environnemental, culturel. Marche douce, marche rapide, marche after work, marche nordique, marche pause DJ, marche de rando, course de loisir.

Lieu d'activité: Le Grau du Roi, les environs et en extérieur pour les rando.

Horaires et tarifs : Pour les détails, nous contacter.

Danse

BANDIDO'S DANCER

Président / Responsable / Coordonnées :
Présidente: Liliane MACIA
Contact: 06 95 75 93 24 - Mail : frederic.macia652@orange.fr

Activité : Danse country et line dance. Dans une ambiance familiale et conviviale sur des musiques country ou modernes, venez faire vos premiers pas. Lilly sera votre maître d'apprentissage.

Lieu d'activité : Le Grau du Roi

Horaires et tarifs : Nous contacter

FLAMENCA DES SABLES BY LES CAVALIERS DES DUNES

Président / Responsable / Coordonnées :
Présidente: Florence GUILLAMON
Contact: 06 23 19 53 57 - Mail : info@cabarets-equestres.fr

Activité : Danse flamenco tous niveaux, adultes et enfants. sévillane, rumba tous niveaux. rumba fitness

Lieu d'activité : Cabaret équestre de Camargue, 1745, route de l'Espiguette - Le Grau du Roi

Horaires et tarifs : Tarifs et horaires : nous contacter

GUYL'DANCE

Président / Responsable / Coordonnées :
Présidente : Aurélie JAUBERT
06 11 68 98 92 / 06 10 46 20 89 - guyldance@yahoo.fr

Activité : Rock enfant - Rock adulte - Salsa - Bachata - Swing - Danses de salon - Danse en ligne - Ateliers chorégraphiques - New Style - Street Jazz - Cours compétitions - Pilates - Yoga De 4 ans à 99 ans

Lieu d'activité : 270, Rue des Flamants Roses - Le Grau du Roi

Horaires et tarifs : de 9h30 à 22h
Tarifs: à l'année ou au trimestre (nous contacter)
Carte pour cours de Pilates

L'HACIENDA

Président / Responsable / Coordonnées :
Présidente : Juana GONZALEZ
Contact : Karine VIDAL, professeure diplomée
06 16 35 66 52 - Mail : lhaciendakv@wandoo.fr

Activité : Hip-Hop / New Style / Raggae Dancehall / Talons / Modern Jazz / Classique / Danse Africaine / Atelier Chorégraphie / Atelier Duo parent enfant / Atelier Break / Girly Style / Contemporain / Danse Orientale / stage percussions. Danse tous niveaux : Débutants et + avancé pour enfants, ados et adultes. A partir de 4 ans

Lieu d'activité : Salle de danse (1er étage) - Palais des sports
Le Grau du Roi

Horaires et tarifs : Mardi: 17h - 21h30. Mercredi: 9h - 12h et 14h30 - 21h45. Jeudi: 18h30 - 22h. Vendredi: 17h - 21h45. Samedi: Stages Divers. Pour les tarifs nous consulter.

École de raseteurs

ÉCOLE DE RASETEURS "TERRE DE CAMARGUE" - KEVIN BRUGUIERE

Président / Responsable / Coordonnées :
Présidente: Joëlle BRUGUIERE - Contact: 06 65 55 20 25
Mail : ecoleraseteurs.terredecamargue@gmail.com

Activité : L'association Ecole de Raseteurs a pour objet de maintenir et de propager le sport course camarguaise.

Lieu d'activité : Nous contacter.

Horaires et tarifs : Nous contacter.

Football

ÉMULATION SPORTIVE DU GRAU DU ROI (ESGDR)

Président / Responsable / Coordonnées :
Président : Grégory MEZY
04 66 51 69 49 - Mail : esgrauduroi@orange.fr

Activité : Pratique du football amateur pour enfants et adultes. Ecole de football à partir de 5 ans encadrée par des joueurs pros. Entraînements toutes les semaines - stages pendant les vacances.

Lieu d'activité : Stade Michel Mezy

Horaires et tarifs : Licence enfant 220€ équipement compris (possibilité de règlements échelonnés et prix dégressif pour les fratries).Nous demander le planning des entraînements selon les catégories d'âges. Match le samedi ou le dimanche.

Gymnastique

A.C.S. GYMNASTIQUE VOLONTAIRE

Président / Responsable / Coordonnées :
Présidente : Josiane GOURDEL
Contact : 06 15 21 57 84 - jgemgo30@orange.fr

Activité : Gymnastique, renforcement musculaire, équilibre, cardio, assouplissements, stretching, pilate. Cours assurés par Marco (maîtrise de sports) et Romain (Éducateur sportif, BE, BP).

Lieu d'activité : Palais des sports et de la culture

Horaires et tarifs : Lundi, 2 cours: de 14h à 15h30 et de 15h30 à 17h. Mercredi stretching: de 14h à 15h (DOJO). Jeudi, 2 cours: de 14h à 15h30 et de 15h30 à 17h. Pour les tarifs, nous consulter (de 70€ à 150€).

ACTIVITÉ LIGNE ET FORME

ACTIVITÉ MUNICIPALE

Président / Responsable / Coordonnées :
Directeur: Denis BUCHART - Contact: 06 95 40 26 40
Mail : d.buchart@ville-legrauduroi.fr

Activité : Gym Zumba - Pilates - Stretching - Cardio training - Abdos fesses - Body sculpt Cours assurés par Karine (BE métiers de la forme)

Lieu d'activité : Salle de danse - Palais des sports

Horaires et tarifs : Pour les horaires, le planning et les tarifs, nous consulter.

Handball

HBTC (HANDBALL TERRE DE CAMARGUE)

Président / Responsable / Coordonnées :
Président: Sébastien PRUNET - Contact: Alexandre VILLE
06 12 80 47 54 - Mail : alexandre.ville6@gmail.com

Activité : Initiation et développement du handball en équipe.
Handensemble: partenariat avec la structure des "Aigues-Marines".
Handfit: public sénior
Développement Baby hand / 1er pas en salle et milieu scolaire (de 3 à 5 ans)
Section loisirs (à partir de 16 ans) public mixte.
Équipe de 7 à 18 ans (catégorie -7; -11; -13; -15)
Initiation Sandball Beach handball : hand sur sable
Stages sportifs lors des vacances scolaires

Lieu d'activité : Gymnase - Palais des sports
Le Grau du Roi/Saint Laurent d'Aigouze/ Aigues-Mortes

Horaires et tarifs : Tarifs et horaires : nous contacter.

Kayak

KAYAK-CLUB TERRE DE CAMARGUE LE GRAU DU ROI

Président / Responsable / Coordonnées :
Président: Pierre TRUONG
07 88 20 36 97 - Mail : kayakmer.legrauduroi@orange.fr

Activité : École de pagaie tous les mercredis pour les jeunes de 9 à 18 ans.
Regroupement adultes kayak et pirogue loisirs, mercredi soir et samedi après-midi.
Club Labellisé Tourisme et Handicap
Accueil de groupe, location, séminaires entreprises.

Lieu d'activité : Base nautique intercommunale du Vidourle

Horaires et tarifs : Du mardi au samedi: 9h-17h (hiver) / tous les jours (été)
Licence à l'année: 180€ pour les adultes - 120€ pour les enfants - 90€ pour 3 mois

Musculation

ACTIVITÉ LIGNE ET FORME

ACTIVITÉ MUNICIPALE

Président / Responsable / Coordonnées :
Directeur: Denis BUCHART
Contact: 04 66 73 93 79 - Mail : d.buchart@ville-legrauduroi.fr

Activité : Renforcement musculaire sur machines. Programme adapté et suivi par Karine BE des métiers de la forme coaching

Lieu d'activité : Salle de musculation - Palais des sports

Horaires et tarifs : Pour les horaires et le planning et les tarifs, nous consulter.

GRAULEN MUSCUL

Président / Responsable / Coordonnées :
Présidente: Christine CORNEZ
Contact: 06 63 08 00 68 - Mail : chriscornez@sfr.fr

Activité : Culture physique, fitness, cardio, suivi, conseils (activité libre sans encadrement)

Lieu d'activité : Salle de musculation - Palais des sports

Horaires et tarifs : Nous contacter.

Pêche

CENTRE DE PÊCHE CAMARGUAIS

Président / Responsable / Coordonnées :
Président: Bruno LACROIX
Contact: 06 25 80 78 95 - Mail : contact@sarlelfie.fr

Activité : Pêche en mer, pêche du thon rouge et autres.
Concours de pêche

Lieu d'activité : Port Camargue

Horaires et tarifs : Nous contacter.

PÊCHE AU GRAU - LE GRAU DU ROI

Président / Responsable / Coordonnées :
Président : Hervé DELAHAYE
Contact: 06 75 63 20 08
Mail : pecheaugrau.legrauduroi@gmail.com
Activité : Pêche en mer, tout poisson et thon rouge
Lieu d'activité : Le Grau du Roi
Horaires et tarifs : Inscription: 50€.

PÊCHE PLAISANCE 30

Président / Responsable / Coordonnées :
Contact: Mail : pecheplaisance30@gmail.com
Activité : Pêche sportive en mer
Lieu d'activité : Port Camargue / Le Grau du Roi.

PESCA CLUB 30

Président / Responsable / Coordonnées :
Président : Luis DE CAMPOS
Contact : 06 03 61 21 85 - Mail : pesca.club30@gmail.com
Activité : Association de pêche défendant la diversité des activités de pêche plaisance, de la ressource et de l'environnement. Engagée pour une pêche de loisir éco-responsable.
Lieu d'activité : En mer
Horaires et tarifs : Nous contacter.

THON CLUB CAMARGUE

Président / Responsable / Coordonnées :
Président André-Louis BELLET
Contact:0627051966-Mail:thon-club.camargue30@orange.fr
Activité : Pêche sportive du thon. Fédération Française Pêche Sportive (FFPS).
Horaires et tarifs : Bateau + équipage: 270€ / an

Plongée

CLUB DE PLONGÉE ET D'ÉTUDE SOUS-MARINE THÉTYS

Président / Responsable / Coordonnées :
Président : Claude COULOMB
Contact : Diane COULOMB
06 15 61 69 37 - Mail : claude.coulomb@cegetel.net
Activité : Initiation et entraînement à la plongée sous marine en piscine
Lieu d'activité : Piscine aqua Camargue de Le Grau du Roi
Horaires et tarifs : Le samedi de 18h30 à 20h (hors vacances scolaires)
Licence + assurance: 120€

Rallye

LES Z'ELLES DE CAMARGUE

Président / Responsable / Coordonnées :
Mail : leszellesdecamargue@gmail.com
Activité : Participations aux rallyes féminins
Lieu d'activité : Le Grau du Roi

Rugby

ÉCOLE DE RUGBY DE LA PETITE CAMARGUE (R.C GRAND MOTTOIS)

Président / Responsable / Coordonnées :
Mail : gregory.chabert0364@orange.fr

Tennis

RAQUETTE CLUB PORT CAMARGUE ET PICKLEBALL

Président / Responsable / Coordonnées :
Président: Patrick DAMIA GARCIA
Contact : 04 66 93 94 52 - Mail : raquetteclub@gmail.com

Activité : Pratique du tennis et du pickleball en loisirs et compétition - École de tennis, cours collectifs et individuels, adulte, enfants à partir de 4 ans. Stages multisports pendant les vacances scolaires.
8 courts de tennis dont 2 éclairés + courts de pickleball permanents

Lieu d'activité : Tennis de Port Camargue route des Marines (parking gratuit et facile d'accès) - Le Grau du Roi

Horaires et tarifs : 10€ / heure: location et disponibilités via TENUP

TENNIS CLUB DU GRAU DU ROI

Président / Responsable / Coordonnées :
Présidente Mélanie FAVEDE
Contact : Christophe CAMUS - 06 71 21 07 85 - lacame@hotmail.fr

Activité : Club ouvert à tous de 4 à 77 ans
École de tennis / cours collectifs Adultes
Centre d'entraînement / Cours individuels
Stages en période de vacances scolaires / Tournoi multi-chance
Section para tennis

Lieu d'activité : Avenue de Dossenheim

Horaires et tarifs : ENFANTS: Licence 23€ - Adhésion: de 15 à 40€ - Cours: de 160 à 190€
ADULTES: Licence: 33€ - Adhésion: 170€ - Cours: 220€

TENNIS HANDISPORT GRAU DU ROI

Président / Responsable / Coordonnées :
Mail : sergehandisport30@yahoo.fr

Lieu d'activité : Tennis club Grau du Roi

Tennis de table et Badminton

BAD PING : BADMINTON - TENNIS DE TABLE

Président / Responsable / Coordonnées :
Présidente : Nathalie FOUGERAY
Contact : 06 42 82 70 70 - Mail : guio.nathalie@orange.fr

Activité : Badminton et tennis de table.
Entraînements et compétitions.

Lieu d'activité : Gymnase - Palais des sports (Le Grau du Roi)

Horaires et tarifs : Lundi : 19h30 à 22h. Mercredi : 17h30 à 19h (jeunes) et 19h à 22h. Vendredi : 19h30 à 22h. Cotisations annuelle: Adulte : 90€. Jeune (-18 ans) : 75€

Tir

SYNDICAT DES CHASSEURS DU GRAU DU ROI

Président / Responsable / Coordonnées :
Président : Philippe HOUNY
Contact : 04 66 51 55 84 - Mail : philippe.houny@outlook.fr

Activité : Pratique de la chasse sur les territoires concédés au syndicat.

Lieu d'activité : Espaces naturels de la commune

Horaires et tarifs : Cartes des anciens: 70€
Membre de droit: 120€. Membre privilégié: 150€

TIR SPORTIF CAMARGUAIS

Président / Responsable / Coordonnées :
Président : Fernand BLANC
Contact: 06 84 83 21 38
Mail : fernand.blanc0@orange.fr

Activité : Tir sportif et école de tir

Lieu d'activité : Stand de tir de l'Espiguette

Horaires et tarifs : Du 1er octobre au 30 avril: de 9h à 18h
Du 1er mai au 30 septembre: de 9h à 19h30
Juillet et août : tir uniquement au 22 LR

TIR SPORTIF GRAULEN

Président / Responsable / Coordonnées :
Président Jean François PEREZ - Contact: Sylvie TIXIER
06 14 77 99 92 - Mail : tirsportifgraulen30@gmail.com

Activité : Pratique du tir sportif et de loisirs. Des cours de tirs sont animés par des animateurs bénévoles. La pratique du tir aux armes de poing à 25m / tir à la carabine 22LR / tir aux armes anciennes.

Lieu d'activité : Stand de tir de l'Espiguette au Grau du Roi

Horaires et tarifs : 7 jours / 7
Tarifs: 150€ + 50€ (droit d'entrée avec la licence)

Cyclisme

À VÉLO

Président / Responsable / Coordonnées :
Président : Étienne DEMUR
Contact : Micha PIRIOU
06 31 07 90 71 - Mail : micha@relais-voile.net ou
DEMUR Étienne
06 33 08 05 84 - Mail : etienne.demur@gmail.com

Activité : Ateliers vélo, sorties vélo. Remise en selle. Rencontres amicales, actions en faveur de la pratique quotidienne du vélo.

Lieu d'activité : Le Grau du Roi, Aigues-Mortes, La Grande Motte

Horaires et tarifs : Nous contacter.

Notes

Voile

ASSOCIATION SPORTIVE DES PLAISANCIERS DE PORT CAMARGUE (ASPPC)

Président / Responsable / Coordonnées :
Président : Jean PERRIN
Contact : 06 80 13 82 26 - Mail : japerrin30@gmail.com

Activités : Protection des intérêts des plaisanciers et usagers du port de Port Camargue. Croisières et rallyes en Méditerranée. Découverte des canaux pour les bateaux moteurs. Voyages et croisières avec agence de voyage. Prêt de matériel.
Conseils aux plaisanciers, conférences, participation à divers salons nautiques, soirées festives, bodégas au profit de la SNSM

Lieu d'activité : Quai B. Martin (Escale) - Port Camargue

Horaires et tarifs : Voir calendrier sur le site www.asppc.e-monsite.com Permanence mercredi, samedi et dimanche de 10h à 12h30. Adhésion annuelle : 25€/an par personne et 40€/an par couple

LE DÉFI DES PORTS DE PÊCHE

Président / Responsable / Coordonnées :
Président : Christian HUBIDOS
Contact : Nathalie GROS-CHAREYRE
06 76 98 90 55
nathaliegroschareyre@gmail.com

Activité : Participation au rassemblement annuel du Défi des ports de pêche - Régate des pêcheurs du littoral français

Lieu d'activité : Du 9 au 17 mai 2026 à ROYAN

SOCIÉTÉ NAUTIQUE GRAU DU ROI PORT CAMARGUE (SNGRPC)

Président / Responsable / Coordonnées :
Président : Jean-Luc WUHRLIN
Contact : 04 66 53 29 47
contact@sngrpc.com - www.sngrpc.com

Activité : Organisation de régates. École de voile légère. Animations et formations.

Lieu d'activité : Le Grau du Roi

Horaires et tarifs : Nous contacter.

ACTION CONTRE LA FAIM

Président / Responsable / Coordonnées :
Délégué Gard . Alain MAIO
Contact : Anita MÉCA - Mail : meca.acf@gmail.com
07 84 63 33 18

Activité : Mise en place avec les Graulens, d'actions d'animations de rue, culturelles et sportives, avec une équipe engagée et bénévoles impliqués dans l'ONG Action contre la faim, pour sensibiliser le grand public.
Partenariat avec des associations, des entreprises ou la commune, afin de récolter les fonds indispensables aux actions humanitaires en France et dans plus de 20 pays.

Lieu d'activité : Partout dans le département en accord avec les communes.

Horaires et tarifs : Adhésion ACF sur le site : actioncontrelafaim.org 10€, avec signature de la convention de bénévolat dès le 1er jour. Réunions hebdomadaires selon les besoins de mise en œuvre et la mise en place des actions.

ADPEP 30 (ASSOCIATION DÉPARTEMENTALE DES PUPILLES DE L'ENSEIGNEMENT PUBLIC DU GARD)

Président / Responsable / Coordonnées :
Contact: siege@adpep30.org

AMICALE DES DONNEURS DE SANG BÉNÉVOLES

Président / Responsable / Coordonnées :
Présidente : Simone GUTMACHER
07 81 68 11 22 - Mail : s.gutmacher@orange.fr

Activité : Organisation et gestion des collectes de sang dans commune. Accueil des donneurs et des équipes médicales. Organisation de la salle. Prévoir et distribuer des collations. Promouvoir le don du sang au près de la population.

Lieu d'activité : Salle des argonautes, 78, avenue du mail au Boucanet

Horaires et tarifs : 5 Collectes par an (de 14h30 à 19h00).

CROIX ROUGE FRANÇAISE
U.L. PETITE CAMARGUE

Président / Responsable / Coordonnées :
Président . René ROUX.
Contact: 06 25 95 30 71 - Mail : ul.petitecamargue@croix-rouge.fr

Activité : Action sociale: Accueil et orientation des personnes en difficultés (chaque lundi, sauf juillet et août)
Boutique solidaire enfants : vente de vêtements enfants à tout petits prix

Lieu d'activité : 14 Bis, Rue de l'égalité - Le Grau du Roi
Boutique solidaire enfants : 240 bd Salvador Allende, Saint Laurent d'Aigouze

Horaires : Nous contacter.

LA LIGUE CONTRE LE CANCER DELEGATION TERRE DE CAMARGUE

Président / Responsable / Coordonnées :
Présidente: Marie-Joelle RIBARD
Contact : 06 51 13 42 31 - marie-joelle.ribard@ligue-cancer.net

Activité : Accueil, information et orientation des malades et des aidants.
Soins de support gratuits: sophrologie, gym, pilates, activité physique adaptée, boxe adaptée, soutien psychologique, groupe de parole, réflexologie, socio-esthétique, diététique.

Lieu d'activité : CCAS Le Grau du Roi

Horaires et tarifs : Le Grau du Roi: le 1er mercredi du mois: le matin et le 3e mercredi du mois: l'après-midi

LES CHATS LIBRES DE LYNE

Président / Responsable / Coordonnées :
Présidente : Brigitte GONZALES INGARGIOLA
Contact : 06 19 89 47 93 - Mail : leschatslibresdelyne@gmail.com

Activité : Protection et sauvegarde des chats errants sur le secteur du Grau du Roi, par: le suivi sanitaire, la capture et la stéilisation, la fourniture d'alimentation des populatins félines ainsi que la mise en sécurité et l'entretien des chats âgés et / ou malades.

Lieu d'activité : Le Grau du Roi Port Camargue

Horaires et tarifs : Adhésion : 25€/an
Dons libres déductibles des impôts à 66%

MONA LISA MOBILISATION NATIONALE CONTRE L'ISOLEMENT DES PERSONNES AGÉES

Président / Responsable / Coordonnées :
Contact : Dorine TRUTEAU
04 66 53 98 10 / 06 38 93 17 23 - monalisa@ville-legrauduroi.fr

Activité : Visites de courtoisie au domicile des personnes âgées et isolées ou souffrant de solitude, organisées par une équipe citoyenne de bénévoles.
Cette association permet à ces personnes âgées de recréer du lien social grâce à ces moments privilégiés, et de bénéficier d'un accompagnement pour sortir de l'isolement, notamment en participant aux activités proposées dans le cadre de la vie sociale du CCAS.

Lieu d'activité : CCAS LE Grau du Roi

Horaires et tarifs : Contacter Dorine TRUTEAU ou Nathalie BERNA au CCAS pour connaître la programmation des visites et son organisation, mais aussi si vous souhaitez nous rejoindre comme bénévole ou même si vous voulez permettre à une pesonne âgée de bénéficier des visites MONALISA.

Ô FIL DE MA BULLE

Président / Responsable / Coordonnées :
Présidente: Geneviève RIOS
Contact: 06 10 96 75 08 - Mail : ofildemabulle@gmail.com

Activité : L'Association se propose d'amener les femmes ayant ou ayant eu un cancer, faire une balade en bateau à moteur au Grau du Roi. Elle propose également aux femmes des journées bien-être sur la plage du Grau du Roi

Lieu d'activité : Le Grau du Roi

Horaires et tarifs : Le mercredi 10h-12h et 13h30-16h
Gratuit

ROTARY CLUB BAIE D'AIGUES-MORTES

Président / Responsable / Coordonnées :
Présidente: Anne LEFEBVRE
Contact: 06 16 91 11 96 - Mail : a.lefebvre6@hotmail.fr

Activité : Notre objectif est d'aider financièrement ou matériellement les associations qui en ont besoin et qui répondent à nos postulats de base. Pour trouver des leviers fianciers, nous montons des actions diverses et variés (1er bain de l'année, loto, salons, ventes aux enchères, etc...)

Lieu d'activité : Le Grau du Roi et Aigues-Mortes

SECOURS CATHOLIQUE

Président / Responsable / Coordonnées :
Présidente : Anne-Marie ZABULON
Contact : 06 61 66 84 00 - Mail : amz97300@free.fr
ou M. VÉROT: 06 76 67 54 46 - Mail : verot.michele@free.fr

Activité : Aide aux plus démunis.

Lieu d'activité : Bât Christophe Colomb
14 Bis, rue de l'Egalité - Le Grau du Roi

Horaires et tarifs : Tous les mardis et vendredis de 14h à 16h30.

SOCIÉTÉ NATIONALE DE SAUVETAGE EN MER (SNSM)

Président / Responsable / Coordonnées :
Président : GRAU Philippe
Contact: 06 64 64 26 17 - Mail : snsm30@orange.fr

Activité : Assistance et sauvetage aux personnes et aux biens, en mer

Lieu d'activité : Station SNSM de Port Camargue (à côté de la capitainerie).

SOS HOMOPHOBIE
DÉLÉGATION LANGUEDOC-ROUSSILLON

Président / Responsable / Coordonnées :
Contact : sos-lr@homophobie.org
Site internet: www.sos-homophobie.org
Ligne d'écoute : 01 48 06 42 41

Notes

Clubs taurins

CLUB TAURIN DU VIEUX PHARE

Président / Responsable / Coordonnées :
Philippe ESTANG - 07 88 83 12 00
Mail : ctvieuxphare@gmail.com

Activité : Défense des coutumes et traditions locales.
Dispense de cours de provençal/occitan
Organisation d'événements festifs autour des chevaux, taureaux et de la camargue (ferrades, etc...)
Organisation de courses taurines - Membre UCTF (Union des Clubs Taurins de France)

Lieu d'activité : Modern Café - 46 quai Général de Gaulle Le Grau du Roi

CLUB TAURIN "LOU SEDEN"

Président / Responsable / Coordonnées :
Mail : ariasleapgregoria@gmail.com

UNION TAURINE

Président / Responsable / Coordonnées :
Président : Claude CRESPE
Tél. : 06 83 35 16 92
Mail : claude.crespe@gmail.com

Activité : Soutenir et promouvoir les traditions taurines

Lieu d'activité : Le Grau du Roi

Fête de la saint Pierre

ASSOCIATION GRAULENNE DES FÊTES DE LA SAINT-PIERRE ET DES PÊCHEURS

Président / Responsable / Coordonnées :
Contact : fetestpierregdr@gmail.com

Activité : Assurer la pérennité et les traditions des fêtes de la saint Pierre et des pêcheurs du Grau du Roi ainsi que leur organisation et leur déroulement. Promouvoir la pêche.

Joutes

LA JEUNE LANCE GRAULENNE

Président / Responsable / Coordonnées :
Co-Présidents : Frédéric BAS et Patrice MOURRUT
Mail : lajeunelancegraulenne@gmail.com

Activité : Pratique des joutes languedociennes et de la rame traditionnelle

Lieu d'activité : Canal du Grau du Roi et port de pêche.

Horaires et tarifs : Licence enfant : 30€. Licence adulte : 50€.

Voile

SILOË

Président / Responsable / Coordonnées :
Contact : Frédéric VERDEIL
06 14 56 02 99 - Mail : siloe9@orange.fr

Activité : Ateliers et animations pour un parcours d'insertion proposé aux personnes en difficultés sociales et professionnelles. Activités culturelles de découverte et de formation dans les domaines de la valorisation du patrimoine maritime et lagunaire

Lieu d'activité : Atelier 12 bis, rue des Trabaques / Cabane de la plage du Boucanet Bd Dr Jean-Bastide

Horaires et tarifs : Adhésion à l'année: 25€. Ateliers d'insertion du lundi au vendredi de 9h à 17h.

TRADITIONS MARINES MÉDITERRANÉENNES

Président / Responsable / Coordonnées :
Contact : rey.jean-philippe@wanadoo.fr

LES VOILES LATINES GRAULENNES

Président / Responsable / Coordonnées :
Président: Philippe PARASMO
Contact : 06 08 78 66 58 - philippepp30@gmail.com

Activité : Promouvoir la pratique de la voiles latine et sauvegarder le patrimoine maritime.

Lieu d'activité : Le Grau du Roi / Port Camargue

Notes

Cinéma

CINÉ CLUB ARTS - CULTURE - LOISIRS "MISTRAL"

Président / Responsable / Coordonnées :
Président: Olivier GRIFFITH - Contact: GOURDEL
06 15 21 57 84 - cineclubmistralgdr@gmail.com

Activité : Projection mensuelle d'un film art et essai suivi d'une discussion. Ouverture sur le cinéma du monde, sur toutes les cultures et leur représentation cinématographique. Participation à d'autres rencontres.

Lieu d'activité : Cinéma Vog - 96, rue des Iris - Le Grau du Roi

Horaires et tarifs : Carte annuelle 15€ donnant droit à un tarif réduit lors des séances du ciné-club
Horaire des séances: 20h30 en général le 1er jeudi du mois

Dessin

ATELIERS COURS DE DESSIN
THÉÂTRE D'IMAGES - ARTS PLASTIQUES

Président / Responsable / Coordonnées :
Présidente : Mélina LUSSEAU
Contact : Christelle LUSSEAU
Tél. : 06 30 31 04 77 - Mail : asso.theatredimages@orange.fr

Activité : Apprentissage/perfectionnement du dessin en petit groupe d'enfants, d'ados, d'adultes ou de parent/enfant. Les ateliers sont personnalisés en petit groupe collectif. Projet personnel à travers le dessin, un tableau, l'aquarelle. Pour tous les ateliers, le matériel est fourni.

Lieu d'activité : Dans la salle équipée ou le jardin de la Villa des Arts à Port Camargue, ou dans la salle ou cour ombragée du chalet Malbois à Aigues-Mortes.

Horaires et tarifs : En semaine: à Port Camargue et le samedi matin à Aigues-Mortes. Tarifs: Nous contacter (Formule 20 séances et forfait familial).

Jeux

BRIDGE CLUB DU GRAU DU ROI

Président / Responsable / Coordonnées :
Président : Henri GROS
Contact : 06 87 88 14 42 - bridgeclubgrauduroi@orange.fr

Activité : Tournoi de régularité. Organisation tournois du Comité FFB.
Cours: école de bridge, label FFB

Lieu d'activité : Salle Les argonautes - 97 avenue du Mail Le Grau du Roi

Horaires et tarifs : Cours les lundis et vendredis à 10h à 12h. Cours le jeudi à 10h , sur demande pour perfectionnement. Tournois : lundi 13h45 à 18h30, mercredi 18h30 à 23h, vendredi 14h15 à 19h, dimanche 14h45 à 19h30.

LE GRAU DU ROI - ÉCHECS

Président / Responsable / Coordonnées :
Président : Jean-Marc LAFAYE
Contact : 06 80 06 63 36 - lafayegdrechecs@gmail.com

Activité : Envie de jouer aux échecs dans une bonne ambiance? Bienvenue au club du Grau du Roi. Ici on joue, on progresse, mais surtout on se fait plaisir dans un cadre agréable.
Débutants ou confirmés, tout le monde est bienvenu.
Toute l'année: cours, tournois, parties libres.
Site internet: https://Grau du Roi-echecs.blogspot.com/

Lieu d'activité : Salle Les argonautes, au 1er étage
97 avenue du mail - Le Boucanet

Horaires et tarifs : Les lundis et jeudis de 19h à 22h et les mercredis de 14h30 à 18h30. Enfant licence B: 25€/an ou 35€/an (loisir) Adulte licence A: 85€/an (compétition + loisir). Adulte licence B: 50€/an (loisir). Forfait couple: 70€ (loisir)

SCRABBLE GRAULEN (AMICALE DU BOUCANET)

Président / Responsable / Coordonnées :
Présidente : Catherine BROTONS
Contact : 06 38 32 73 87 - Mail : scrabblegraulen@gmail.com

Activité : Scrabble duplicate, dans une ambiance conviviale mais néanmoins studieuse, nous vous accueillons tous les mardis.
Si vous êtes débutants, ous vous initierons aux règles du jeu avec grand plaisir, alors n'hésitez pas. Pour les plus aguerris, sachez que nous sommes affiliés à la fédération française de scrabble et jouns avec les règles officielles

Lieu d'activité : Salle Les Argonautes 1er étage - 97 av. du Mail - Le Boucanet

Horaires et tarifs : Le mardi à 13h45 toute l'année, même durant les vacances scolaires. Cotisation annuelle: 12€ et donne accès à toutes les activités proposés par l'Amicale du Boucanet

Langue

CERCLE LANGUE D'OC DU CANTON D'AIGUES-MORTES

Président / Responsable / Coordonnées :
Président : Gabriel BRUN
Contact : Sylvia PUIG - 06 47 55 75 99 - cerclelanguedoc@orange.fr

Activité : Initiation à la langue provençale, tous niveaux : débutants et confirmés. Café provençal une fois par mois de novembre à juin (salle Vincent-Scotto Saint Laurent d'Aigouze) Festival de films d'Oc en février (cinéma Marcel-Pagnol à Aigues-Mortes)

Lieu d'activité : École Charles Gros à Aigues-Mortes

Horaires et tarifs : Affiliation : 25€/par an
Les cours sont le mercredi de 16h à 18h30

COMITÉ DE JUMELAGE LE GRAU DU ROI / DOSSENHEIM

Président / Responsable / Coordonnées :
Élu délégué: Lucien TOPIE
Contact: Karine FLEURY - 06 37 98 90 13 / 06 31 96 79 78
Mail : cmjv.jumelage@ville-legrauduroi.fr

Activité : Entretenir et développer des relations d'amitiés, de partage et d'échange avec les habitants de la ville de Dossenheim. Plusieurs volets: jeunes et adultes. Différentes formes de coopération: échanges avec des correspondants, aide à des séjours d'immersion ou de stages.

Lieu d'activité : Le Grau du Roi et Dossenheim.

Tarifs : Tarifs variables suivant les séjours, il y a toujours une participation aux frais. Séjour jeune ouvert à des aides CAF et CE.

CONSEIL MUNICIPAL DES JEUNES VOLONTAIRES (CMJV)

Président / Responsable / Coordonnées :
Élue déléguée: Christine LACROIX - Contact: Karine FLEURY
Tél. : 06 37 98 90 13 - Mail : cmjv.jumelage@ville-legrauduroi.fr

Activité : Réunir des jeunes de 10 à 14 ans qui souhaitent s'impliquer dans leur ville, en connaître le fonctionnement et participer aux momenents forts. Ils se retrouvent pour échanger et travailler ensemble sur les thèmes: environnement, culture ou sport et loisirs. Ils sont les premiers maillons de la démocratie citoyenne.

Lieu d'activité : Hôtel de ville - Le Grau du Roi

Tarifs : Gratuit, engagement citoyen, les mercredis et certains soirs ou week-end selon les actions choisies.

DES ITALIENS EN TERRE DE CAMARGUE

Président / Responsable / Coordonnées :
Président : Jean-Claude BINELLO
Contact : 06 80 64 34 59 / 06 81 48 58 64
desitaliensenterredecamargue@gmail.com

Activité : Valorisation de la culture italienne à travers diverses actions : chant, cuisine, littérature, cinéma, ateliers de conversation et événements festifs. Interventions en médiathèque, expositions artistiques et partenariats associatifs avec l'Italie. Trois pactes d'amitié sont déjà signés, dont un avec Cervia.

Lieu d'activité : Le Grau du Roi (salle les Argonautes)
Saint Laurent d'Aigouze et Aigues-Mortes

Tarifs : Cotisation annuelle: 15€/ personne. 25€ pour un couple. Tarif spécial pour les jeunes et les chômeurs
Cours: mercredi de 17h30 à 19h (niveau 1 et 2) 19h à 20h (niveau 3), tarif 3€ le cours

ASSOCIATION TRAIT D'UNION

Président / Responsable / Coordonnées :
Président: Kader HAROUAT
Contact: 06 59 43 60 15 - Mail : kaderhar37@gmail.com

Activité : Apprentissage de la langue arabe, soutien scolaire. Éducation civique, prévention de la délinquance. Activité et point informatique, initiation exercice scolaire, jeux éducatifs, aides aux démarches administratives.

Lieu d'activité : 8 rue du mont Ventoux - Le Grau du Roi

Horaires et tarifs : Tarifs et horaires, nous contacter.

Musique

BLURRYSENSE

Président / Responsable / Coordonnées :
Président : Loïc PELLICANO - Mail : loic.pellicano@gmail.com

CADREF - UNIVERSITÉ DE LA CULTURE ET DU TEMPS LIBRE

Président / Responsable / Coordonnées :
Présidente : Simone CLEMENT
Contact : Nathalie FAUCHER
04 66 36 99 44 - Mail : nathalie@cadref.com

Activité : Université de la culture et du temps libre.
Partager la musique par P.BOITET. Histoire de la Russie par I.MENEZ

Lieu d'activité : Salle centre technique. Rue des Médards.

Horaires et tarifs : Partager la musique: mardi: 9h30 - 11h30 (une fois par mois) Histoire de la Russie: vendredi: 9h30 - 11h30 (une fois par mois)

CHANTE LE GRAU DU ROI

Président / Responsable / Coordonnées :
Président : Patrice LOISEAU
Tél. : 07 82 73 93 73 - Mail : patrice.loiseau1@gmail.com

Activité : Groupe de chanteuses et chanteurs, chansons françaises et étrangères.
Répétitions, mise en scène de futurs spectacles

DESAAM PRODUZIONE

Président / Responsable / Coordonnées :
Contact: Désirée TROCCOLI - Contact : trocdes@gmail.com

ÉCOLE MUNICIPALE DES ARTS ÉRIC TURQUAY (MUSIQUE)

Président / Responsable / Coordonnées :
Directeur municipal : Corentin MACHACEK
Contact: 04 66 73 93 76/07 78 20 41 06
Mail : c.machacek@ville-legrauduroi.fr

Activité : École de musique - Cours individuel - Chorale - Harmonie Chant, Alto, Basse, Batterie, Clarinette, Concert de pistons, Flûte traversière, Saxophone, Trompette, Tuba, Ukulélé, Violon, Guitare classique, Guitare électrique, Piano.
En nouveauté: Ensemble de musiques actuelles / Orchestre enfant / Éveil musical

Lieu d'activité : Palais des sports et de la culture.
École de musique - 1er étage et salle Les argonautes.

Horaires et tarifs : Grille des tarifs précis sur le site de la ville ou au Palais des sports et de la culture.

FLEUR DE SWING

Président / Responsable / Coordonnées :
Président : Jean-François MILLENT - Tél. : 06 62 17 22 15

INDIBLUES

Président / Responsable / Coordonnées :
Président: Louis POURCHIER - Contact: Sylvie TIXIER
Tél. : 06 14 77 99 92 - Mail : sylvielaura1994@gmail.com

Activité : Duo musical composé de Louis (guitariste-chanteur) et Marc (pianiste-chanteur), proposant un répertoire Pop Rock Latino. Ils reprennent les grands standards de la guitare : Santana, The Shadows, Gary Moore, Dire Straits... Une formation idéale pour animer restaurants, guinguettes, festivals et événements publics ou privés.

Lieu d'activité : Gard et départements alentours

Horaires et tarifs : Répertoire de 3h et tarif sur demande

USICOLOR

Président / Responsable / Coordonnées :
Présidente : Isabelle FAVIER - Mail : musicolorasso@gmail.com

Peinture

CRÉATION LIBRE ET ARTISTIQUE (CLA)

Président / Responsable / Coordonnées :
Présidente: Chantal LANZA
Contact : 06 12 34 03 30 - Mail : cla.clanza@gmail.com

Activité : Cours de dessin, peintures pour adultes
Toutes techniques (acrylique, huile, aquarelle, techniques mixtes...)
Organisation de 2 salons d'exposition d'art par an (avril et août), ouvert aux peintres, sculpteurs... à la salle Carrefour 2000 à Port Camargue

Lieu d'activité : Salle centre technique, rue des Médards ou salle des argonautes, avenue du mail

Horaires et tarifs : Adhésion annuelle: 25€. Séances: 12€ la séance peinture (de 9h à 16h15)

Sculpture

BACCHUS LE SCULPTEUR

Président / Responsable / Coordonnées :
Présidente : Abigaïl CABALLERO
Contact: 06 61 59 83 80 - abigail.vaysse@yahoo.fr

Théâtre

COMPAGNIE LES RASANTS

Président / Responsable / Coordonnées :
Président : Sylvain SPALMA - Contact : Vanessa MATTIOLI ou Marion JOUANDON - 06 29 32 40 65
Mail : compagnie.lesrasants@gmail.com

Activité : Compagnie de théâtre professionnelle. Création et diffusion de spectacles vivants. Ateliers et stages de théâtre

ÉCOLE MUNICIPALE DES ARTS ÉRIC TURQUAY (THÉÂTRE)

Président / Responsable / Coordonnées :
Directeur municipal : Corentin MACHACEK
Contact : 04 66 73 93 73 - v.avena@ville-legrauduroi.fr
ou c.machacek@ville-legrauduroi.fr

Activité : Cours collectifs de théâtre enfants et ados à partir de 5 ans jusqu'en 4e et adultes.

Lieu d'activité : Salle Carrefour 2000 à Port Camargue et école André QUET.

Horaires et tarifs : Grille des tarifs précis sur le site de la ville ou au Palais des sports et de la Culture.

THÉÂTRE DU PONANT

Président / Responsable / Coordonnées :
Présidente: Fantine HAM
Contact : 06 63 01 40 75 Mail : theatreduponant@gmail.com

Activité : Création de spectacles, représentations et stages (Pour les stages, nous contacter)

Lieu d'activité : 71 bis, rue des Combattants - Le Grau du Roi

Horaires et tarifs : Pour les tarifs et horaires, nous contacter.

A.C.S. SECTION COUTURE

Président / Responsable / Coordonnées :
Présidente : Danielle BECUS
Contact : 06 14 62 50 61 - Mail : dany.becus@gmail.com

Activité : Atelier de couture - tricot - crochet

Lieu d'activité : Salle Marcel Pagnol - Immeuble le Central 2è étage - Place de la République

Horaires et tarifs : 67€/trimestre ou 23€/mois.
Tous les mardis de 13h30 à 17h30.

A.L.P.C² - ASSOCIATION LIBRE DES PROPRIÉTAIRES ET COPROPRIÉTAIRES DE PORT CAMARGUE

Président / Responsable / Coordonnées :
Président : Jean-Pierre CHERIFCHEIKH
Contact : Françoise LA MESTA
Tél. : 06 11 73 70 47 - Mail : alpc02@orange.fr

Activité : Défense des intérêts matériels et moraux des propriétaires de Port Camargue dans les domaines de la redevance publique, de l'urbanisme et de l'aménagement de la station, de la protection de son environnement, de l'approvisionnement en eau , de l'assainissement, de la collecte et du traitement des déchets, de l'éclairage, des transports, de la sécurité des personnes et des biens, des installations sportives et urbaines.

Lieu d'activité : Salle carrefour 2000 - 1 impasse la curieuse Le Grau du Roi Port Camargue

Horaires et tarifs : 25€/an. Permanence tous les samedis de 10h à 12h.

AMICALE BAVARIA

Président / Responsable / Coordonnées :
Président : Robert PRATT
Contact: 06 08 55 97 91 - Mail : amicale.bavaria@laposte.net

Activité : Regroupement de propriétaires des bateaux de la marque BAVARIA YACHTS.
Rassemblement annuel, rencontres, partage des conseils techniques et croisières ensemble en flotille

Lieu d'activité : Port Camargue

Horaires et tarifs : Cotisation: 25€ par bateau inscrit et par an.

AMICALE CNL DES LOCATAIRES DU GRAU DU ROI

Président / Responsable / Coordonnées :
Contact : cabinet.b.s@wandoo.fr
cnl.legrauduroi@gmail.com

AMMAC - AMICALE DES MARINS ET MARINS ANCIENS COMBATTANTS LE GRAU DU ROI (AMMAC)

Président / Responsable / Coordonnées :
Président : Denis-Pierre GOZIOSO - 06 85 53 38 58
Mails : dp.gozioso@gmail.com

Activité : Soutien de la Marine et des marins dans le cadre des activités communales. Promotion de la Marine et de la ville. Activités en relation avec la ville de Le Grau du Roi et la Marine. Organisation d'exposition, lotos, voyage, animations, visites. Exposition du 1/07/25 au 29/09/25: entrée gratuite pour tous

Lieu d'activité : Salle Marcel Pagnol - 26, rue Alsace-Lorraine
Le Grau du Roi

Horaires et tarifs : mardis, jeudis et samedis de 9h à 12h et suivant les activités. Tarif : 25 € en couple.

AMICALE DES PLAISANCIERS GRAULENS

Président / Responsable / Coordonnées :
Président : Élian RODIAN - 06 84 32 58 11
Mails : amicaledesplaisanciersgraulens@gmail.com

Activité : Association des propriétaires de bateau à moteur de moins de 6,5 mètres de longueur, amarrés au port de pêche du Grau du Roi

Lieu d'activité : Port de pêche - Le Grau du Roi

AMICALE DES RÉSIDANTS DE PORT CAMARGUE

Président / Responsable / Coordonnées :
Président : Daniel MASSON - Contact: 07 81 04 48 10 ou 04 66 51 78 82
Mail : residant.pcamargue@orange.fr

Activité : Accueillir et rassembler les résidants et sympathisants de Port Camargue à des fins d'activités. Divers ateliers, vide grenier, participation au Téléthon, réveillon des associations et cours de gymnastique (payants).
Site internet : www.amicaleresidantsportcamargue.fr

Lieu d'activité : Centre commercial Carrefour 2000 - Impasse de la curieuse. Port Camargue

Horaires et tarifs : permanence le mardi après-midi

AMICALE DES SAPEURS POMPIERS TERRE DE CAMARGUE

Président / Responsable / Coordonnées :
Président Thomas SIAU - Contact : 04 66 51 18 18
Mail : amicale.tdc@gmail.com

Activité : L'amicale est une association qui a pour but de soutenir nos sapeurs-pompiers et leurs familles, d'organiser des évènements permettant de faire le lien avec la population de notre secteur d'intervention. Nous sommes aussi des partenaires fiables pour des événements caritatifs sur notre commune et tout au long de l'année.

Lieu d'activité : centre d'incendie et de secours (SDIS). Route de l'Espiguette - Le Grau du Roi.

SMLR LA CRÉOLE AMICALE DES SOUS-MARINIERS LANGUEDOC-ROUSSILLON SECTION LA CRÉOLE

Président / Responsable / Coordonnées :
Président : René MARIN
Contact: 06 13 10 22 90 - Mail : remarin@orange.fr

Activité : SMLR La Créole participe aux cérémonies mémorielles au Grau du Roi et ailleurs.
Elle organise des conférence pour les PMM (Nîmes, Sète)
Au sein de l'association, elle organise une sortie trimestrielle pour resserer les liens entre les membres.

Lieu d'activité : Maison de la Mer - Quai Christian Gozioso.

Horaires et tarifs : Cotisation : 30€/an.

AMICALE DU BOUCANET

Président / Responsable / Coordonnées :
Président: Yvan BRUNEL
Contact: 06 60 47 33 80 - Mail : yvanbrunel@orange.fr

Activité : Pétanque tous les jours à partir de 14h30. Concours en été: mardi, jeudi et samedi. Jeu provençal: mercredi matin de juin à septembre. Belote coinchée: tous les jours à partir de 14h30. Concours de juin à septembre: le vendredi. Tarot: tous les jeudis à 14h. Animation en été: 2 repas dansant, apéritifs et grillades

Lieu d'activité : Boulodrome du Boucanet et salle des Argonautes Le Boucanet

Horaires et tarifs : Carte de membre : 12€/an.

APAPE - ASSOCIATION POUR L'ANIMATION DES PLAGES DE L'ESPIGUETTE

Président / Responsable / Coordonnées :
Président: Jean-Louis FRAINAUD
Tél. : 06 08 90 40 83 - Mail : jlfrainaud@free.fr

Activité : Saison estivale : (zone naturiste) volley ball, badminton, cerf-volant, cartes, marches
Hors saison: visites à thèmes dans la région (parcs naturels, réserves, sorties champignons, musés...)

Lieu d'activité : Saison estivale : zone naturiste de l'Espiguette

Horaires et tarifs : Gratuit et ouvert à tous. Juillet et août : tous les jours d'octobre à mai: week-ends et jours fériés selon programme.

APE ANDRÉ QUET (École primaire)

Président / Responsable / Coordonnées :
Présidente: Soraya LAHRIDI - apeandrequet@gmail.com
Page Facebook : Ape André Quet

Activité : Participer et oeuvrer dans l'intérêt de l'enfant sur le plan moral, intellectuel et matériel. Participer à la vie des enfants à l'école et dans la commune.

Lieu d'activité : École primaire André QUET - Allée Victor Hugo

APE DELEUZE - LES PETITS GRAULENS

Président / Responsable / Coordonnées :
Groupe Facebook : Ape Les Petits Graulens
Mail : apelpg30@gmail.com

Activité : Association de parents d'élèves qui a pour but de servir d'intermédiaire entre les parents et l'école.
Notre rôle est de défendre les intérêts de tous les enfants de l'établissement scolaire et leurs parents.

Lieu d'activité : École maternelle Deleuze

Horaires et tarifs : Avoir un enfant scolarisé dans l'établissement.

ASSOCIATION DES COMMERCANTS DE PORT ROYAL

Président / Responsable / Coordonnées :
Mail : fabre.c2@gmail.com

ASSOCIATION DES COPROPRIÉTAIRES DU GRAND GALION

Président / Responsable / Coordonnées :
Contact : lisa1221@hotmail.fr

ASSOCIATION DE DÉFENSE DES PLAISANCIERS DE PORT CAMARGUE (ADPPC)

Président / Responsable / Coordonnées :
Président : Thierry ALVARO - 06 12 11 37 92
Mail : a.d.p.p.c.30@gmail.com ou thierry218@gmail.com

Activité : Association de défense des plaisanciers de Port Camargue

Lieu d'activité : Port Camargue

Horaires et tarifs : Nous contacter.

APE COLLÈGE D'AIGUES-MORTES

Président / Responsable / Coordonnées :
Mail : apecam30@gmail.com

Activité : L'APE représente des parents qui participent à la vie de l'établissement et qui facilitent les relations parents/enseignants. Défendre les intérêts moraux des enfants du collège. Nous organisons des vide-greniers, lotos, bal. Nous participons au téléthon, don du sang au collège.

Lieu d'activité : Aigues-Mortes, collège Irène Joliot-Curie

ASSOCIATION DES PIEDS NOIRS DU GRAU DU ROI

Président / Responsable / Coordonnées :
Marcel AGUILAR - 06 67 55 64 83
Mail : apngr@orange.fr ou marcel.aguilar.30@orange.fr

Activité : Association ayant pour but un devoir de mémoire. Commémorations au mémorial d'AFN (Algérie, Maroc, Tunisie).

Lieu d'activité : Pas de salle déterminée à ce jour

Horaires et tarifs : Carte adhérent : 20 €/an - Carte couple : 25 €/an

ASSOCIATION DES RÉSIDENTS DES VILLAS DE TIVOLI

Président / Responsable / Coordonnées :
Président : André GRANGER - 06 98 16 43 40
Mail : bureautivoli@gmail.com

Activité : Association de quartier ayant pour but de créer un esprit de solidarité et d'entraide dans l'intérêt de ses membres et leur famille, de défendre leurs droits et d'assurer la pérennité du site.

Lieu d'activité : Villas de Tivoli

Horaires et tarifs : Cotisation: 20€ / an et par foyer

ASSOCIATION ÉTANG DE SALONIQUE

Président / Responsable / Coordonnées :
Mail : francis.brevignon@orange.fr

AGIR - ASSOCIATION GRAULENNE D'INITIATIVE RÉPUBLICAINE

Président / Responsable / Coordonnées :
Président : Jean-Louis DELLYS 04 66 77 38 75 - Mail : jeanlouisdellys@yahoo.fr

Activité : Offrir un espace de réflexion sur les valeurs républicaines, liberté, égalité, fraternité dans tous les domaines de la vie sociale et promouvoir les expressions artistiques et créatives de chacun. Site internet: agir30240.over-blog.com

Lieu d'activité : Le Grau du Roi

Tarifs : Adhésion annuelle : 5€.

ASSOCIATION LES FLAMANTS VERTS INSPIRÉS

Président / Responsable / Coordonnées :
Présidente : Hélène MAURICE
Contact : Jacqueline VASSAL - 06 25 24 60 82
vassaljacqueline@gmail.com
ou lesflamantsverts@gmail.com

Activité : Réduire nos déchets, réutiliser, donner une nouvelle chance aux objets, recycler, sensibiliser à l'usage des circuits courts afin de réduire la taxe carbonne (Partenaire de la Ruche qui dit Oui).

Lieu d'activité : Carrefour 2000 (ancien OT)

Horaires et tarifs : Mardi, mercredi et vendredi après-midi. Adhésion 20€. Cotisation annuelle : 15€.

ASSOCIATION POUR LA SANTÉ EN TERRE DE CAMARGUE

Président / Responsable / Coordonnées :
Contact : santecamargue@gmail.com

CAMARGUE ANIMATIONS

Président / Responsable / Coordonnées :
Contact : aurelienbrunel@orange.fr

CLUB ÉCONOMIQUE DU GRAU DU ROI

Président / Responsable / Coordonnées :
Président : Jean-Marie LOPEZ - Contact : MANDRIN Esther
Tél. : 06 16 66 56 52 - Mail : esther.mandrin@wanadoo.fr

Activité : Organisation du salon de l'habitat "INNOV HABITAT". Promouvoir le commerce et l'artisanat.

Lieu d'activité : Le Grau du Roi

CLUB INFORMATIQUE

Président / Responsable / Coordonnées :
Président : Félix DI GIOVANNI - 06 51 96 80 88
Mail : clubinfograulen@gmx.fr

Activité : Cette association a pour but d'aider toutes les personnes désirant acquérir des connaissances en informatique et dans des domaines variés tels que le multimédia, les logiciels, la communication par internet...

Lieu d'activité : Centre commercial CARREFOUR 2000 - 1 Impasse de la curieuse - Port Camargue

Horaires et tarifs : 65€/an de date à date. Ouverture les mardis et jeudis de 15h à 17h et les mercredis et samedis 14h à 17h.

CLUB L'ÂGE HEUREUX

Président / Responsable / Coordonnées :
Président : Richard GONZALEZ
Tél. : 06 75 37 48 79 - Mail : rgonzalez99@hotmail.fr

Activité : Accueillir avec chaleur et rassembler des personnes du 3e âge, leur offrir des loisirs correspondant à leur âge (jeux de société, cartes, bibliothèque, goûter, lotos, plusieurs voyages dans l'année)

Lieu d'activité : Bâtiment le Central 1er étage. Place de la République - 24 rue Alsace-Lorraine - Le Grau du Roi

Horaires et tarifs : Carte de membre : 20€/an et par personne et 30€ pour les couples. Permanences: mardi et jeudi de 9h à 11h. Jeux et activités : mardi et vendredi de 14h à 17h. Loto : mercredi à 15h. Pour les voyages: voir affiches à l'extérieur et au club.

DELTA FM - TERRE DE CAMARGUE

Président / Responsable / Coordonnées :
Président : Didier CAIRE
Contact: Mélanie ARBOUSSET (responsable d'antenne)
Tél . : 04 66 51 40 30 - Mail : contact@delta-fm.com

Activité : Radio associative locale.

Lieu d'activité : Aigues-Mortes.

LES FLAMANTS ÉQUESTRES

Président / Responsable / Coordonnées :
Yann MAUREY - Tél. : 06 48 34 93 54 - maurey.yann@orange.fr

FNACA - FÉDÉRATION NATIONALE DES ANCIENS COMBATTANTS ALGÉRIE-MAROC-TUNISIE

Président / Responsable / Coordonnées :
Président: Jean-Pierre BÉCUS - 06 15 38 56 06
Mail : jpd.becus@gmail.com

Activité : La FNACA regroupe les anciens appelés et engagés ayant participé aux opérations militaires en Afrique du Nord. Elle œuvre pour la défense des droits, le soutien moral et social des anciens combattants, à la transmission de la mémoire de ces conflits, notamment avec la commémoration du 19 mars, date du "Cessez-le feu" en Algérie. Elle porte des valeurs de paix et de solidarité. Elle rend hommage aux victimes milataires et civiles de la guerre d'Algérie et des combattants au Maroc et en Tunisie.

Lieu d'activité : 1 allée Victor-Hugo, Le Grau du Roi

Horaires et tarifs : Permanence le jeudi de 9h30 à 12h

HELIO-CLUB DE L'ESPIGUETTE

Président / Responsable / Coordonnées :
Contact : helioclub.espiguette30@gmail.com

J'AIME LE GRAU DU ROI, PORT CAMARGUE ET LE BOUCANET

Président / Responsable / Coordonnées :
Mail : gilles.loussert@gmail.com

LAÏCITÉ 30

Président / Responsable / Coordonnées :
Contact : laicite30@gmail.com

LES AMIS D'ÉTIENNE MOURRUT

Président / Responsable / Coordonnées :
Président: Jacques ROSIER - 06 85 85 77 79
Mail : lemarchandmartine@gmail.com

Activité : Rappeler, faire connaître et pérenniser son action publique et son œuvre intellectuelle. Veiller au respect de sa mémoire, des idées et valeurs qu'il a portées

Horaires et tarifs : Tarifs: 15€ / personne ; 25€ / couple

LES CAFÉS CITOYENS DU GRAU

Président / Responsable / Coordonnées :
Mail : lescafescitoyensdugrau@gmail.com

Activité : Organiser et d'animer des débats sur des thèmes de société.

Activité : Salle Carrefour 2000, 1 impasse de La Curieuse

Horaires et tarifs : Le jeudi à 18h30

LES NAUTIQUES

Président / Responsable / Coordonnées :
Président : Jean-Luc GLAD
Tél. : 04 66 51 81 65 / 06 09 10 17 76
Mail : lesnautiques@orange.fr

Activité : Organisation du salon les "Nautiques de Port Camargue". Vente de bateaux neufs et occasions / équipements / art de vivre en marina. Pour en savoir plus: "les nautiques.com"

Lieu d'activité : Zone technique, quai d'honneur Port Camargue

Horaires et tarifs :
Week-end de Pâques. Entrée et parking gratuit.

PARENTHÈSE SOPHROLOGIE

Président / Responsable / Coordonnées :
Président: Johny GASMI
Contact: HAM Fantine - 06 63 01 40 75
Mails : sophrologieparenthese@gmail.com

Activité : Méthode de développement personnel, basée sur des techniques de respiration, de relaxation, de visualisation positive et de mouvements doux. La sophrologie permet de poser, se recentrer, gérer le stress, les émotions, améliorer son bien-être au quotidien. Accessible à tous, elle se pratique en groupe ou en individuel. Séances de groupe de 3 à 6 personnes.

Lieu d'activité : Nous contacter

Horaires et tarifs : Nous contacter

SANATORIUM AU CHU

Présidente : Claude Eugénie Rozier

Contact : association.dusanatoriumauchu@gmail.com

Activité : association ayant pour objet la préservation et la valorisation mémorielle du Sanatorium Maritime du Grau du Roi, devenu C.H.U en 1975. Elle œuvrera afin de veiller aussi à ce que ce lieu demeure un établissement public.

Lieu d'activité : Le Grau du Roi

LE SOUVENIR FRANÇAIS

Président / Responsable / Coordonnées :
Présidente : Martine LEMARCHAND
Tél. : 06 85 85 77 79 - lemarchandmartine@gmail.com

Activité : Conserver la mémoire de ceux et celles qui sont morts pour la France. Transmettre l'héritage aux jeunes générations.

Horaires et tarifs : Adhésion 15€. Abonnement revue: 10€. Association: 20€.

SECTION AMATEURS RADIO DU LITTORAL (S.A.R.E.L.30)

Président / Responsable / Coordonnées :
Contact : bosc.christian@hotmail.fr

UNION DES COMMERÇANTS CENTRE-VILLE

Président / Responsable / Coordonnées :
Mail : elliozaouche@yahoo.fr

Services municipaux

Mairie : *Hôtel de Ville - 1, Place de la Libération*
Standard : Tél. : 04 66 73 45 45 - www.ville-legrauduroi.fr

Sport / Vie associative :
d.buchart@ville-legrauduroi.fr
vie.associative@ville-legrauduroi.fr

Palais des sports et de la culture :
Standard : 04 66 51 10 70
Prêt et location de matériel - Location de salles
Logistique - École des Arts Éric TURQUAY : 04 66 73 93 73
v.avena@ville-legrauduroi.fr

Installations Sport - Culture

Palais des sports et de la culture :
Allée Victor-Hugo - palais.sports@ville-legrauduroi.fr
Ouvert de 8h à 12h et de 13h30 à 22h
Standard : 04 66 51 10 70
Gymnase - Salle d'arts martiaux - Salle de musculation - Salle de danse - Salle de musique

Médiathèque Ernest-Hemingway :
Allée Victor Hugo
Tél. : 04 66 53 04 63 - www.terredecamargue.fr

Centre Aqua-Camargue :
Avenue de Dossenheim
Tél. : 04 66 35 74 89 - www.aqua-camargue.com

Tennis municipaux :
• Avenue de Dossenheim - 15 courts + 3 couverts
04 66 51 87 41
• Route des Marines - Port Camargue - 12 courts
04 66 93 94 52

Boulodromes municipaux :
Centre ville - Allée Victor Hugo - Le Boucanet,
Avenue du Mail - Port Camargue - Le Forum

Base nautique :
Plan d'eau du Vidourle - Impasse des Berges du Vidourle
Aviron : 04 66 51 50 08 - Canoë Kayak : 04 66 93 88 09

Spectacles :
Théâtre Jean-Pierre CASSEL - Billetterie : 04 66 51 10 73
Billetterie en ligne : www.ville-legrauduroi.fr

Salles d'expositions :
Villa Parry - Tél. : 04 66 88 23 56
Carrefour 2000

Service accueil et information :
Office du tourisme - Rez-de-chaussée - Tél. : *04 66 51 67 70*

Les contenus présents dans cet annuaire sont fournis par les associations. La municipalité ne saurait être tenue responsable en cas d'informations erronées et vous invite à consulter la base de données en ligne, mise à jour régulièrement : https://ville-legrauduroi.fr/associations/ De même, le présent annuaire ne peut pas refléter l'exhaustivité de l'offre associative, en fonction de la volonté des associations de paraître dans la base de données communale.

SOMMAIRE

Édito du Docteur Robert Crauste, Maire du Grau du Roi ..... p 03
Sports ..... p 04 - p 17
Solidarité ..... p 18 - p 20
Tradition ..... p 21 - p 22
Culture ..... p 23 - p 28
Divers ..... p 29 - p 36

A.C.S. Aïkido 4
A.C.S. Gymnastique Volontaire 11
A.C.S. Judo Graulen 4
A.C.S. Couture 29
A.C.S. Yoga 4
Action contre la faim 18
Activité ligne et forme Gym 11
Activité ligne et forme Muscu 12
A.D.P.E.P 30 18
A.D.P.P.C - Défense plaisanciers 32
AGIR 33
ALPC² 29
Amicale Bavaria 29
Amicale des Anciens Marins AMMAC. 30
Amicale des Plaisanciers Graulens 30
Amicale des résidants de Port Camargue 30
Amicale des Sapeurs Pompiers Terre de Camargue 30
Amicale des sous-mariniers section créole 31
Amicale du Boucanet 31
Amicale des donneurs de sang bénévoles 18
Amicale des locataires CNL 29
A.P.A.P.E. 31
A.P.A.S.S - Secourisme 9
A.P.E. André Quet 31
A.P.E. Deleuze 32
Ass. commerçants de Port Royal 32
Ass. copropriétaires Grand Galion 32
A.P.E collège d'Aigues-Mortes 32
Association pieds noirs 32
Ass.résidents des Villas de Tivoli 33
Ass. santé en terre de camargue 33
Ass. sportive des plaisanciers de Port Camargue 17
Ateliers cours dessin 23
Aviron Terre de Camargue 7
Bacchus le sculpteur 27
Badminton et tennis de table 15
Bandido's dancer 9
Beach volley 8
Blurry sense 26
Boule Camargue 2000 8
Boule Graulenne 8
Boule Lyonnaise 8
Bridge Club du Grau du Roi 23
Cafés citoyens du Grau 35
CADREF 26
Camargue animations 33
Camargue boxing 4
Centre de pêche camarguais 12
Cercle Langue d'Oc du Canton d'Aigues-Mortes 24
Chats libres de Lyne 19
Chante Le Grau du Roi 26
Ciné Club 23
CLA Création libre et artistique 27
Club de Plongée Thétys 13
Club économique 34
Club Informatique 34
Club L'Âge heureux 34
Club Taurin du vieux phare 21
Club Taurin Lou Seden 21
Comité de jumelage 25
CMJV - Jeunes volontaires 25
Compagnie Les Rasants 27
Courir & marcher ensemble 9
Croix Rouge Française 18
Dara 5
Défi des ports de pêche 17
Desaam produzione 26
Échecs 24
École de raseteurs 10
École Municipale de Musique 26
École Municipale de Théâtre 28
ESGDR 10
Étang de salonique 33
Fêtes de la Saint-Pierre 21
Flamants équestres 34
Flamants verts inspirés 33
Flamenca des sables 9
Fleur de swing 26
FNACA 35
Graulen muscul 12
Guyl'Dance 10
Hacienda 10
Handball Terre de Camargue 11
Helio club de l'Espiguette 35
Italiens en terre de Camargue 25
Indiblues 26
J'aime le GDR, PC et le Boucanet 35
Jeune Lance Graulenne / Joutes 22
Karaté Do Goju Riu 5
Kayak club 12
Laïcité 30 35
Les Ailes de l'Espiguette 8
Les Amis d'Étienne Mourrut 35
Les Nautiques 36
Le Souvenir français 36
Les Z'elles de Camargue 13
Ligue contre le Cancer 19
Littoral Camargue Basket 7
Méditation - Relaxation 5
Mona Lisa 19
Musicolor 27
Ô fil de ma bulle 19
Parenthèse sophrologie 36
Pêche au Grau 13
Pêche Plaisance 30 13
Pesca club 30 13
Pickleball France 14
Qi Gong - Création Le Bleuet 6
Radio Delta FM 34
Rando Grau 9
Raquette Club de Port Camargue 14
Rotary club 20
Rugby 14
Sanatorium au CHU 36
Secours Catholique 20
Section Amateurs Radio du Littoral 36
Scrabble 24
Siloë 22
SNSM 20
Société Nautique SNGRPC 17
SOS Homophobie 20
Syndicat des chasseurs 15
Taï Chi Chuan - Création le Bleuet 6
Tennis Club du Grau du Roi 14
Tennis Handisport 14
Théâtre du Ponant 28
Thon club Camargue 13
Tir sportif camarguais 15
Tir Sportif Graulen 15
Traditions marines 22
Trait d'union 25
Union des commerçants centre-ville 36
Union Taurine 21
Vélo 16
Voiles latines Graulennes 22
Yoga Port Camargue 6

MINISTÈRE CHARGÉ DE L'ENSEIGNEMENT SUPÉRIEUR ET DE LA RECHERCHE
Liberté Égalité Fraternité

La Région Occitanie Pyrénées - Méditerranée

fête de la Science

4 — 10 OCTOBRE 2025

ENTRÉE GRATUITE

intelligence(s)

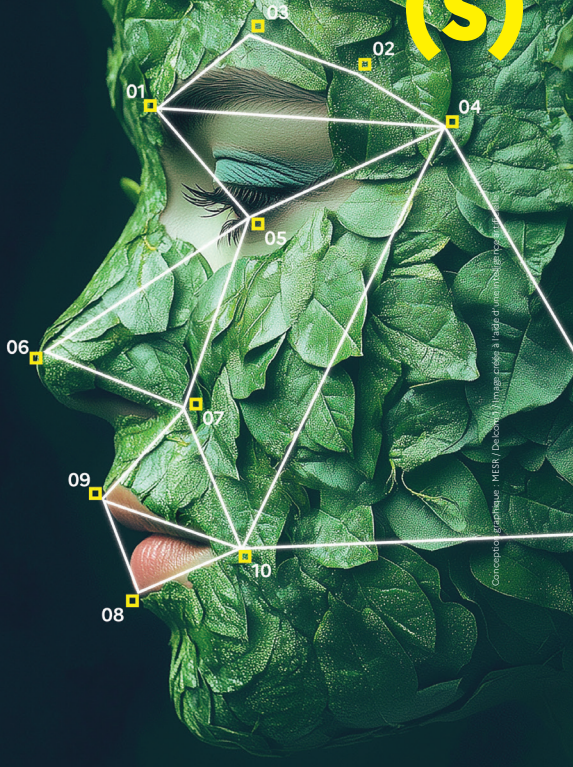

Conception graphique : MESR / Delcom / Image créée à l'aide d'une intelligence artificielle

MINI-VILLAGE DES SCIENCES

VISITES • RENCONTRES

JEUX • EXPOSITION • ATELIERS

LE GRAU DU ROI
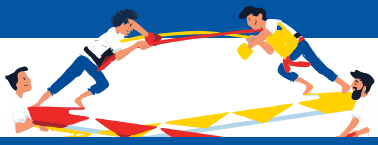
Coordonnée par :